

PLANTA BAIXA  
Escala 1:100

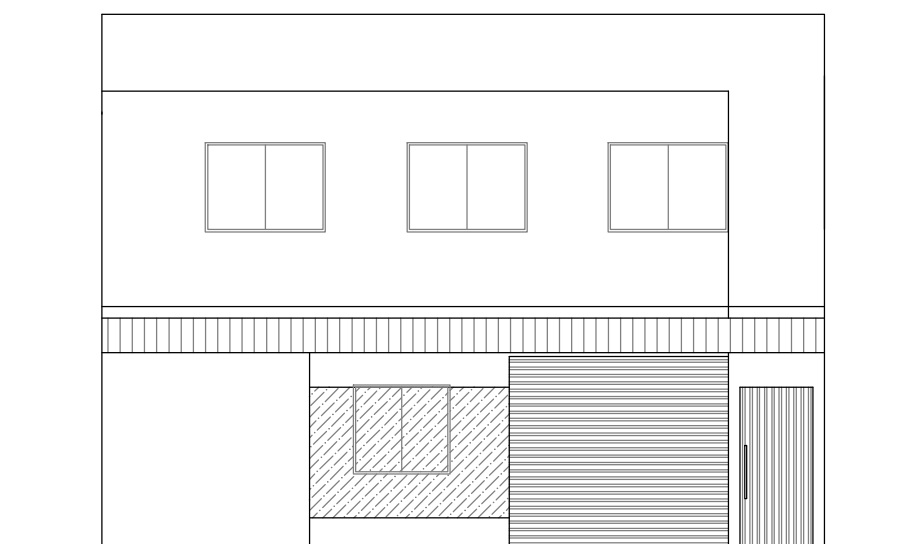

FACHADA  
Escala 1:100



**PREFEITURA MUNICIPAL DE DIVINO - MG**  
Rua Marinho Carlos de Souza, 5 - Centro | Divino, MG CEP:36.820-000  
Tel: (32) 3743 1156 e-mail: [conveniosdivino@gmail.com](mailto:conveniosdivino@gmail.com)

Projeto arquitetônico para reforma e ampliação da Unidade  
Predial da Secretaria Municipal de Assistência Social -  
localizada no Rua Adriano Campos Pereira, nº 81 - Divino - MG.

Proprietário:

Mauri Ventura do Carmo - Prefeito Municipal de Divino - MG

Resp. Tec.:

Ana Paula Rizzi Oliveira - CREA-MG 161.303/D

Escala:  
Indicadas

Data:  
Setembro / 2021

Prancha:  
02/07